

Idee per...



IL RELAX

SPIAGGIA

PARCO GIONA

Via al Giona n.1 - 21010 Maccagno

La foce del fiume Giona è un'oasi naturale con alberi secolari, ampio spazio ombreggiato e campo di beach volley, basket e rampa per skateboard

LIDO

Località Lido n.1 - 21010 Maccagno

Spiaggia di ciottoli con e superficie erbosa adiacente. Possibilità di noleggiare barche, wind surf, canoe, pedalò.

PASSEGGIARE

PASSEGGIATA CLASSICA

Sgranchirsi le gambe piacevolmente costeggiando il lago dal Parco Giona fino al santuario Madonna della Punta, dal quale si gode uno splendido colpo d'occhio sulla riva piemontese del lago...

I VICOLI DELLA CORTE IMPERIALE

Nel 962 d.C Maccagno Inferiore fu nominata Corte Imperiale. Vale la pena attardarsi tra le viuzze antiche, muri di pietra e parapetti di ferro battuto...

PIC-NIC AL LAGO DELIO

Località Maccagno, a 15 min. in auto dall'albergo, risalendo in direzione della Val Veddasca.

Un' area pic-nic attrezzata, ai piedi del monte Borgna (m 1158). Si tratta di un invaso naturale di escavazione glaciale le cui acque alimentano la centrale idroelettrica di Ronco Valgrande.

GITE IN BATTELLO

Partenze dall'imbarcadero di Maccagno

ISOLE BORROMEE

L'Isola Bella, l'isola Madre e la Rocca Borromeo sono perle impedibili del lago. Possibilità di prenotare visite guidate. I palazzi ed i giardini sono aperti dal 15 marzo al 19 ottobre, tutti i giorni dalle 9.00 alle 17.30

EREMO DI SANTA CATERINA

Un complesso del XIII-XIV sec. a strapiombo su uno dei punti più profondi del Verbano, raggiungibile solo dal lago.

VILLA TARANTO

giardino inglese di rara bellezza e varietà botanica, costruito nel 1931 dal Capitano scozzese Neil McEacharn.

ISOLE DI BRISSAGO

Sede del parco Botanico del canton Ticino (Svizzera), dove ammirare piante esotiche e godere la calma dei luoghi.

SHOPPING

ORARI DEL MERCATO

- Lunedì
 - Portovaltravaglia h.8:00/13:00
 - Baveno h.8:00/13:00
- Martedì
 - Laveno h.9:00/12:00
 - Arona h.8:00/12:30
 - Ascona h.8:00/13:00
- Mercoledì
 - Luino h.8:00/17:00
 - Orta San Giulio h.8:00/13:00
- Giovedì
 - Omega h.8:00/15:00
 - Locarno h.8:00/12:00
- Venerdì
 - Stresa h.8:00/13:00
 - Cannero h.8:00/12:00
 - Pallanza h.8:00/12:00
 - Maccagno h.8:30/12:30
- Sabato
 - Verbania Intra h.8:00/17:00
 - Ponte Tresa h.8:00/13:00
- Domenica
 - Cannobio h.8:00/13:00

BROCCANTE E MERCATINI DELLE PULCI

LOCARNO *dista 35 min in auto da Maccagno, seguendo la strada in direzione del valico Zenna.*

- Il primo e il terzo sabato del mese, in Piazza Grande: antiquariato, oggettistica, libri...
- Durante il ponte dell'ascensione, la città vecchia profuma di broccante con le numerose bancarelle che commerciano oggetti di altri tempi e curiosità

LUGANO, *dista 40 min in auto, imboccando la via in salita alla rotonda di Luino.*

Martedì, venerdì e sabato in Piazza San Rocco: collezionismo, orologi, mobili, oggettistica...

CENTRI COMMERCIALI

FOX TOWN

A Mendrisio, 50 min in auto: raggiungere Lugano e imboccare l'autostrada Lugano-Milano, uscita Mendrisio.

VALCUVIA SHOPS

A Cuveglio, 20 min in auto: oltrepassare Germignaga e proseguire in direzione di Mesenzana.

CENTRO LUGANO SUD

A Grancia, 45 min in auto in direzione di Lugano; ad Aguzzo prendere Riva Cantonetto fino a Figino, e imboccare la via Cantonale.

Idee per...



LO SPORT

TREKKING

- Possibilità di richiedere viste guidate
- Schede tecniche allegate illustrano nel dettaglio ognuno degli itinerari descritti sotto

STRA DI CAVER

Le "Strade delle capre" sono le antiche mulattiere usate, storicamente, dai pastori per muovere le greggi. Un viaggio nella tradizione attraverso paesaggi mozzafiato, da percorrere in mtb o a cavallo.

CAMPO DEI FIORI

Da Orino è possibile scegliere innumerevoli percorsi a piedi e in mtb, per scoprire la Rocca di Orino a 10 min a piedi dal centro del paese, percorrere il Sacro Monte con le sue 14 cappelle, e il Monte Tre Croci.

MONTE PAGLIONE (1554 m)

A piedi o in mtb, il percorso lungo la cresta permette di ammirare la val Veddasca dall'alto, le alpi e naturalmente il lago in tutto il suo splendore. Un itinerario da scoprire anche in inverno con le ciaspole.

MONTE TAMARO (1968 m)

Questa montagna offre molte piacevoli sorprese, non solo per gli amanti di Nordic Walking e mtb: la Chiesa di Mario Botta, la Grande Tirolese e il Parco Avventura... per i più affaticati è possibile usufruire della telecabina.

LAGO DELIO: MTB PER I PIÙ PICCINI

Qualche spunto per una divertente gita sportiva, ideale anche per giovanissimi ciclisti...

PALESTRA DI ROCCIA

Il Cinzanino Climber's Stadium di Maccagno vanta un'eccellente parete artificiale all'aperto e innumerevoli percorsi diversificati per gradi di difficoltà.

WINDSURF

- La Darsena,

a pochi minuti da Maccagno sulla via provinciale in direzione del valico Zenna. Tel. +39 3392962927.

Corsi di wind surf per principianti ed esperti, attrezzature per bambini a partire dai 6 anni; Noleggio e deposito materiale

- Fun Whater,

Maccagno Inferiore in località Lido. Te. +39.3200862588.

Corsi di windsurf per principianti , esperti e bambini. Noleggio materiale.

KITESURF

- La Darsena,

a pochi minuti da Maccagno sulla via provinciale in direzione del valico Zenna. Tel. +39 3392962927.

Corsi per principianti ed esperti, noleggio e deposito materiale.

CANOA, KAYAC, PEDALÒ

- Fun Whater,

Maccagno Inferiore in località Lido. Te. +39.3200862588.

Noleggio canoa, kayak e pedalò.

WAKEBOARD

- Cecco Torenas Boarding Family,
Vira Gambarogno (CH). Tel. +41 (0)76 383 6655; distante 20min in automobile da Maccagno. Superato il valico Zenna, proseguire dritto.

VOLO A VELA

- Gruppo volo a vela Ticino,
6573 Magadino (CH). Tel. +41 (0)91 7453777; distante 22min in automobile, dopo il valico Zenna proseguire dritto

NUOTO

- Centro sportivo le Betulle
Via Lugano, Luino Tel.0332 531706, a 10 min da Maccagno.
Grande piscina coperta + vasca con acqua bassa per i bambini, spogliatoio attrezzato, tennis

TENNIS

- Centro sportivo le Betulle
Via Lugano, Luino Tel.0332 531706, a 10 min da Maccagno.

GOLF

-Golf des Iles Borromées,
*località Motta Rossa - Brovello Carpugnino (VB) - Tel +39 0323 929285 .
Dista 1h 25 da Maccagno, oltrepassare Luino in direzione delle autostrade.
Imboccare la A26 direzione Genova, uscita Gravellona Toce.*
Un percorso che si svolge in un ambiente naturale incontaminato a circa 500 metri d'altezza. Vista sui quattro laghi. Chiuso durante il mese gennaio e i lunedì non festivi da ottobre ad aprile.

- Golf Club Alpino di Stresa,
Viale Golf Panorama 48, 28839 Vezzo (VB) tel. 0323.20642; Dista 1h 25 da Maccagno in macchuna.
Disposto su di un terrazzamento naturale, questo campo di 9 buche inaugurato nel mese di settembre 1925 è il primo Open in Italia.

BMX

- Ticino di Andrè Keller,
*6574 Vira Gambarogno, Tel. +41(0)91 795 2951; distanza 18km da Maccagno,
tempo 20 min. in automobile*

GO KART

- Pista di Karting Locarno-Magadino,
distanza 20 min in macchina. Tel. +41 (0)91 7454455.

Idee per...



ARTE E CULTURA

CINEMA

- Cinema Sociale di Luino,
Via XXV Aprile 13 Tel. 0332 511779
- Cinema Rialto di Muralto,
Via S. Gottardo 16600 Muralto Tel +41 (0)91 743 73 23
- Cinema Otello di Ascona,
via Papiro 6612 Ascona Tel.+41 (0)91 791 03 23

TEATRO

- Teatro Sociale di Luino
Via XXV Aprile 13 Tel. 0332 511779
- Teatro Apollonio di Varese,
Piazza Repubblica, 21100 Varese Tel. 0332 284224/247897
- Teatro di Locarno,
Largo Zorzi 1, 6600 Locarno Tel. +41 (0)91 756 10 93
- Teatro del Gatto
6601 Locarno Telefono: +41 (0)91 752 17 52
- Teatro Dimitri
6653 Verscio Tel. + 41 (0) 91 796 25 44

FESTIVAL ed eventi

Giovedì e Venerdì Santo, Processione storica: la Passione di Cristo, Mendrisio

21 giugno 2008 Summer Music Night Events - Tenero

22 giugno 2008 Summer Music Night Events – Tenero

26 giugno - 6 luglio 2008 Jazz Ascona New Orleans & Classics - Ascona

27 – 28 giugno 2008 Estival Jazz - Mendrisio

3 luglio – 4 luglio 2008 Estival Jazz - Lugano

2 luglio - 14 agosto 2008 Vallemaggia Magic Blues, Vallemaggia

12 luglio 2008 Moda sotto le stelle - Ascona

9 – 20 luglio 2008 Moon and Stars, Locarno

11 - 25 luglio 2008 Festival Internazionale di Musica Organistica, Magadino

25 - 27 luglio 2008 Concorso ippico internazionale Ascona (CSI)

10 - 20 luglio 2008 Moon and Stars 2008 - Piazza Grande - Locarno

25-26 luglio 2008 European Cliff Diving Championship - Ponte Brolla

24 - 26 luglio 2008 Luci e ombre - Locarno

20 luglio - 2 agosto 2008 Ticino Musica - Ascona, Locarno, Lugano

2 agosto Sbarco dell'Imperatore, Maccagno

4 agosto 2008 Country Festival Valle Verzasca

6 - 16 agosto 2008 - 61° Festival Internazionale del Film di Locarno

28 - 31 agosto 2008 Blues to bop, Lugano

29 agosto - 17 ottobre 2008 – 63° Settimane Musicali di Ascona

30 agosto 2000 Notte bianca a Locarno

26 - 28 settembre 2008 – 52° Sagra dell'Uva, Mendrisio -Sagra dell'uva, Mendrisio

MUSEI

MUSEO CIVICO "PARISI - VALLE " ARTE VISIVA MODERNA CONTEMPORANEA

indirizzo Via Valsecchi 21, 21010 MACCAGNO

tel. 0332 560658

fax. 0332 561176

MUSEO ETNOGRAFICO DELLA VALVEDDASCA

indirizzo Via Al Lago Delio, 10 - GARABIOLO DI MACCAGNO 21010
MACCAGNO

tel. 0332 509171

CIVICO MUSEO ARCHEOLOGICO

indirizzo via Marconi 2, 21021 ANGERA

tel. 0331 931133

fax. 0331 960181

MUSEO CIVICO ARCHEOLOGICO

indirizzo Viale Rinaldo Vanoni 20, 21010 ARSAGO SEPRIO

MUSEO CIVICO DEI FOSSILI

indirizzo via Prestini 7, 21050 BESANO

tel. 0332 918268

fax.

MUSEO DEI BURATTINI

indirizzo via Rodari, 21024 BIANDRONNO

CIVICO MUSEO STORICO ARTISTICO

indirizzo piazza Vittorio Emanuele II, 21052 BUSTO ARSIZIO

tel. 0331 635505

fax. 0331 390291

MUSEO D'ARTE SACRA S. MICHELE ARCANGELO

indirizzo Piazza Don Chieppi, 21052 BUSTO ARSIZIO

tel. 0331 632146

f

MUSEO DEL TESSILE

indirizzo Via Volta 11bis, 21052 BUSTO ARSIZIO

tel. 0331 390243

fax. 0331 390291

GALLERIA ALL'INGRESSO DELL'AFFRESCO DI ARCUMEGGIA

indirizzo 21030 ARCUMEGGIA - CASALZUIGNO

tel. 0332 2650792

fax. 0332 624209

FONDAZIONE PAGANI MUSEO D'ARTE MODERNA

indirizzo Via Gerenzano 70, 21053 CASTELLANZA

tel. 0331 503113

MUSEO CIVICO "BRANDA CASTIGLIONI" museo d'arte

indirizzo Piazza Garibaldi, 21043 CASTIGLIONE OLONA

tel. 0331 858048

MUSEO DELLA COLLEGIATA museo di arte e archeologia

indirizzo Via Cardinal Branda 1, 21043 CASTIGLIONE OLONA

tel. 0331 850280

GARDEN MUSEO EQUESTRE

indirizzo Via Dante Alighieri 994, MASINE - 21040 CISLAGO

tel. 02 96380619

MUSEO ALFREDO BINDA

indirizzo Via Scuole - VARARO 21033 CITTIGLIO

tel. 0332 601467

fax. 0332 601141

MUSEUM OF THE AMERICAN SOUTHWEST

indirizzo Via Fabio Filzi 18, CAVONA 21030 CUVEGLIO

tel. 0331 858048

CIVICA GALLERIA D'ARTE MODERNA

indirizzo Viale Milano 21, 21013 GALLARATE

tel. 0331 791266

fax. 0331 773885

MUSEO DELLA SOCIETA' GALLARATESE DI STUDI PATRI

indirizzo Via Borgo Antico 4, 21013 GALLARATE

tel. 0331 795092

MUSEO DELLA BASILICA "SANTA MARIA ASSUNTA"

indirizzo Corso Italia 3, 21013 GALLARATE

tel. 0331 773836

fax. 0331 793611

MUSEO DI VILLA CAGNOLA

indirizzo Via Cagnola 17/19, 21045 GAZZADA SCHIANNO

tel. 0332 461304

fax. 0332 463463

MUSEO INSUBRICO DI STORIA NATURALE

indirizzo Piazza Giovanni XXIII 4, 21056 INDUNO OLONA

tel. 0332 840611

fax. 0331 793611

CIVICA RACCOLTA DI TERRAGLIA

indirizzo Lungolago Perabò 5, 21014 CERRO - LAVENO MOMBELLO
tel. 0332 666530

MUSEO CIVICO

indirizzo Viale Dante 6, 21016 LUINO
tel. 0332 532057
fax. 0332 510125

MUSEO FERROVIARIO DEL VERBANO

indirizzo c/o Stazione Ferrovie dello Stato, 21016 LUINO
tel. 0332 533440

CIVICO MUSEO DI SCIENZE NATURALI

indirizzo Via Matteotti, 21046 MALNATE
tel. 0332 426460

MUSEO DELLA TECNICA E DEL LAVORO MV-AGUSTA

indirizzo Viale G. Agusta 520 - CASCINA COSTA 21017 SAMARATE
tel. 0331 229331
fax. 0331 229331

MUSEO "GIUSEPPE GIANETTI" - COLLEZIONE DI CERAMICHE

indirizzo Via Carcano 9, 21047 SARONNO
tel. 02 9602383
fax. 02 9602383

MUSEO CIVICO DI SESTO CALENDE

indirizzo Piazza Mazzini, 21018 SESTO CALENDE
tel. 0331 922 489
fax. 0331 922486

MUSEO PARROCCHIALE DELLA BADIA DI GANNA

indirizzo Via Ugo Perego 3 - GANNA 21039 VALGANNA
tel. 0332 994532

MUSEO BAROFFIO E DEL SANTUARIO DEL SACRO MONTE SOPRA VARESE

indirizzo Piazzetta Monastero - 21100 VARESE
tel. 0332 212042

Apertura stagionale da metà marzo a inizio novembre.

Apertura natalizia con riduzione d'orario (8 dicembre/6 gennaio).

Il Museo rimane aperto nei seguenti orari:

Giovedì, sabato, domenica 9,30 - 12,30; 15 - 18,30.

Altri giorni su prenotazione.

MUSEO LODOVICO POGLIAGHI

indirizzo Via del Santuario - SANTA MARIA DEL MONTE 21030 VARESE
tel. 0332 226040

MUSEI CIVICI

indirizzo Piazza della Motta 4, 21100 VARESE

tel. 0332 281590

fax. 0332 238232

MUSEO "GIUSEPPE GIANETTI" - COLLEZIONE DI CERAMICHE

indirizzo Via Carcano 9, 21047 SARONNO

tel. 02 9602383

fax. 02 9602383

MUSEO DI STORIA NATURALE "ANTONIO STOPPANI"

indirizzo Via Pio XI 32, 21040 VENEGONO INFERIORE

tel. 0331 867111

fax. 02 9602383

MUSEO ENRICO BUTTI & DEGLI ARTISTI VIGGIUTESI

indirizzo Viale Varese 2, 21059 VIGGIU'

tel. 0332 486510

fax. 0332 488861

Idee per ...

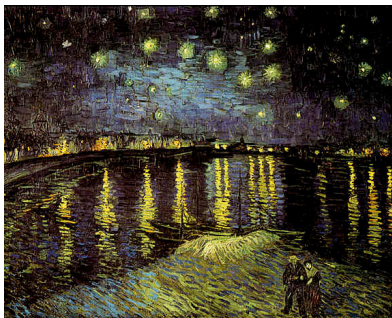

GITE NOTTURNE

CASINÒ

- Casinò di Locarno, Largo Zorzi 1, 6601 Locarno, tel. +41 (0)91 756 30 30
- Casinò di Lugano, via Stauffacher 1, 6900 Lugano, tel.+41 (0)91 973 71 11
- Casinò Admiral, Via Angelo Maspoli 18, 6850 Mendrisio, tel.+41 (0)91 640 50 20
- Casinò di Campione, Piazzale Milano 2, 22060 Campione d'Italia (CO) tel. +41 (0)91 6401111

DOVE BERE QUALCOSA

- Acquadulza, Lungolago Girardi, Maccagno, tel. 0332 1805266
- Caffè Clerici, Piazza Libertà, 9 , Luino, tel: 0332.510833.
- Caffè Sottosopra, Piazza Libertà 10, Luino, tel: 0332.510371
- Enoteca Due Scale Piazza Liberta' 30, Luino, tel: 0332 531175

DISCOTECHE

- LIDO, Via Lido 2, Luino
- JUSTIN, Via Volta 53, Germignaga

infine...



INFORMAZIONI UTILI

GUARDIA MEDICA TURISTICA

Via Ceretti 7, Laveno
Tel. 0332 667228

AMBULANZA

tel. 118

PRONTO SOCCORSO

tel. 0332 539202

CARABINIERI

Via Trieste 4, Maccagno,
tel. 0332 560103

VIGILI DEL FUOCO

Via Don Folli 2, Luino
tel. 0332 533444

UFFICIO VETERINARIO

Via Don Folli, Luino
tel. 0332 539360/533876

FARMACIA

Farmacia Mirabile Bettina
Via Giuseppe Garibaldi 10, Maccagno
tel. 0332-560115

RADIO TAXI

tel. 0332.241.800

BANCA

Banca Popolare Commercio e Industria (BPCI)
Viale Garibaldi 13

UFFICIO POSTALE
Viale Garibaldi 3

UFFICI COMUNALI
Via Mazzini 6
tel. 0332 562011

PROLOCO
V.le Garibaldi 1, maccagno
tel. 0332 562009

FUNZIONI RELIGIOSE

PRE FESTIVE

15h00
Bassano

16h00
Indemini

17h00
Cadero – Graglio – Motte – Nasca (Invernale)

17h30
Ceva – Domo (S.Genesio) – Luino (parr.) – Premaggio – Tronzano

18h00
Agra – Castelveccana - Due Cossani – Lozzo – Mesenzana (S. Rita) –
Montenegrino) – Muceno – Voldomino – Zenna

18h30
Germignaga – Luino (Carmine) – **Maccagno Superiore** –
Porto Val Travaglia

19h30
Biegno

20h00
Bedero – Colmegna – Curiglia – Dumenza (Immacolata)

20h15
Armio – Nasca (estivo)

20h30
Grantola

FESTIVES

07h30

Germignaga – Voldomino

8h00

Creva – Curiglia – Domo – Luino (San. Pietro)

8h30

Caldé – Bosco – Luino(Hopital)

9h00

Germignaga – Graglio (agosto) – Luino (Parr.)- Riviera – Roggiano

9h15

Pianazzo – Voldomino (S.Cuore)

9h30

Due Cossani – Muceno – Tronzano

9h45

Lozzo – **Maccagno Inferiore** – Montegrino – Nasca

10h00

Agra – Brissago – Colmegna – Creva – Premaggio

10h30

Biegno – Curiglia – Luino (Parr.) – Motte – Voldomino

11h00

CastelVeccana – Duomo – Dumenza – Germignaga – Grantola – Pino L.M.

11h15

Armio – Bedero – **Campagnano** – Mesenzana

12h00

Forcora – Luino (Parr.)

15h00

Duomo (San Michele, agosto)

16h00

Monteviasco (S.Antonio, luglio e agosto)

17h30

Bosco – Creva – Luino (San Giuseppe) – Porto Val Travaglia

18h00

Agra (Santuaire) – Brezzo – CastelVeccana – Dumenza – Germignaga –
Maccagno Superiore – Mesenzana – Germignaga

18h30

Luino (Carmine)